

# **Política Pública Nacional de Apoyo y Fortalecimiento a las Familia Gestión del Conocimiento**



**MINSALUD**



# Mesa Técnica Nacional



**DNP** Departamento  
Nacional  
de Planeación



**DPS** Departamento  
para la Prosperidad  
Social



Más Familias  
en Acción  
**Familias  
en Acción**



# Objetivo de la vinculación al Observatorio



# Proceso de la Política

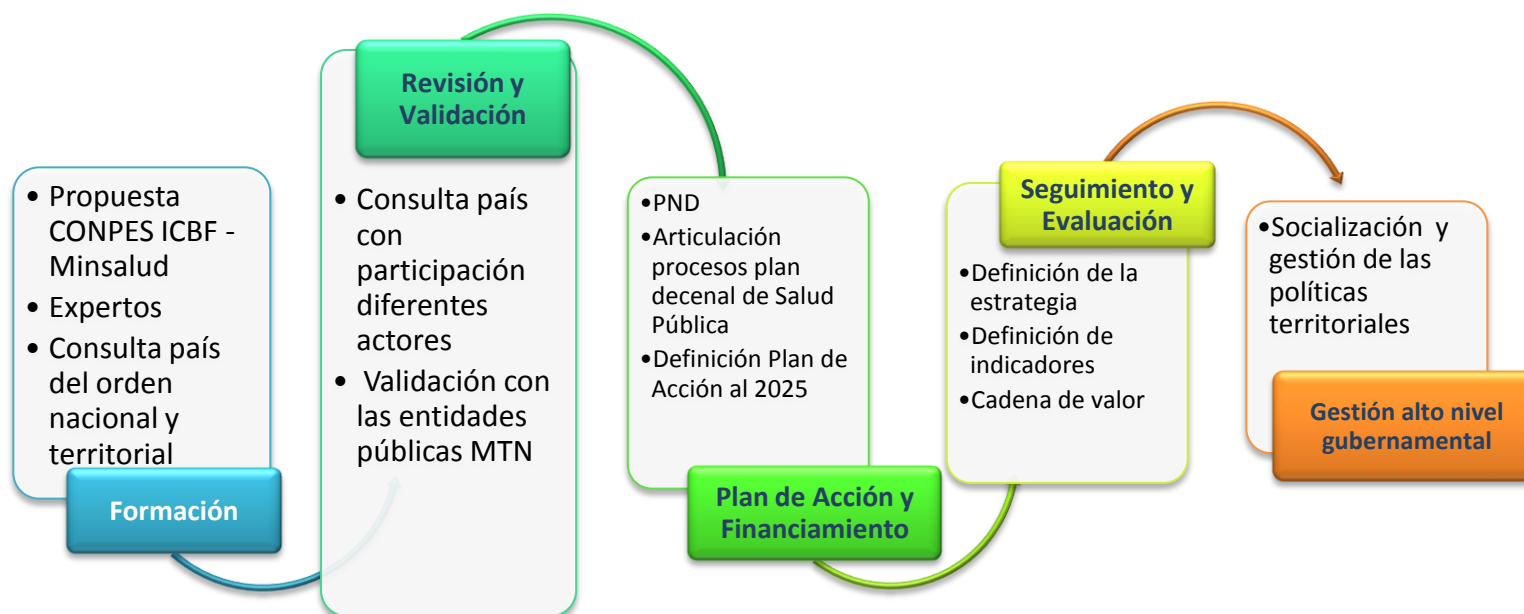

# Gestión del Conocimiento desde el Marco Conceptual de la Política Pública

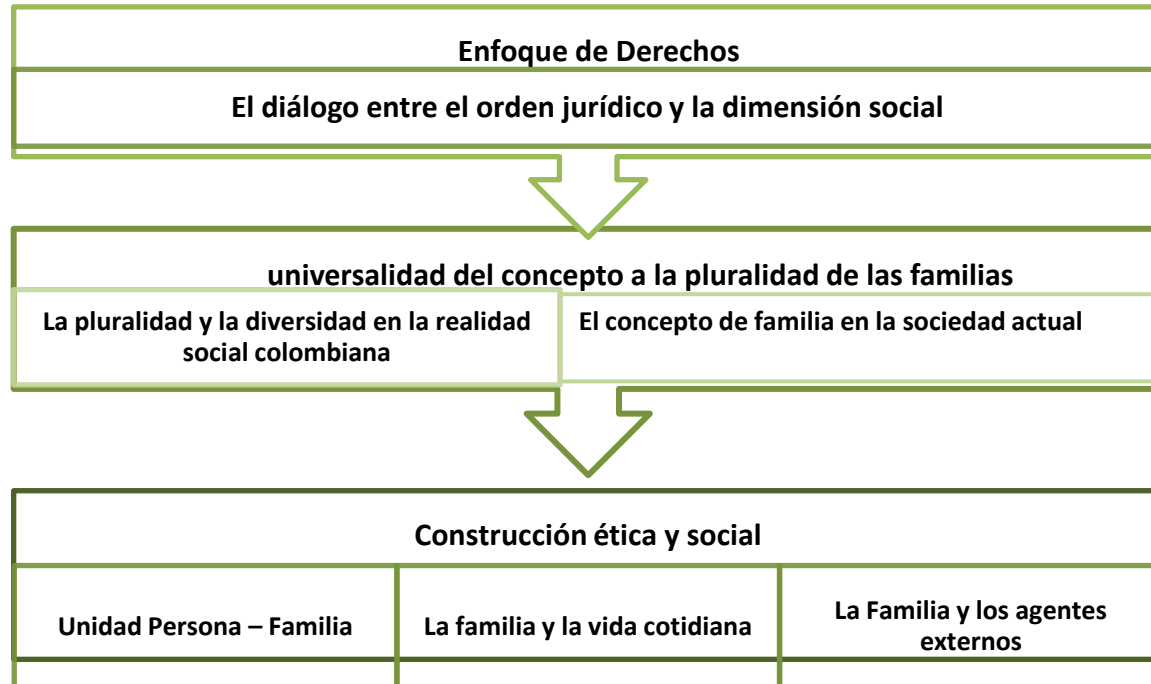

# Diálogo entre el orden jurídico y la dimensión

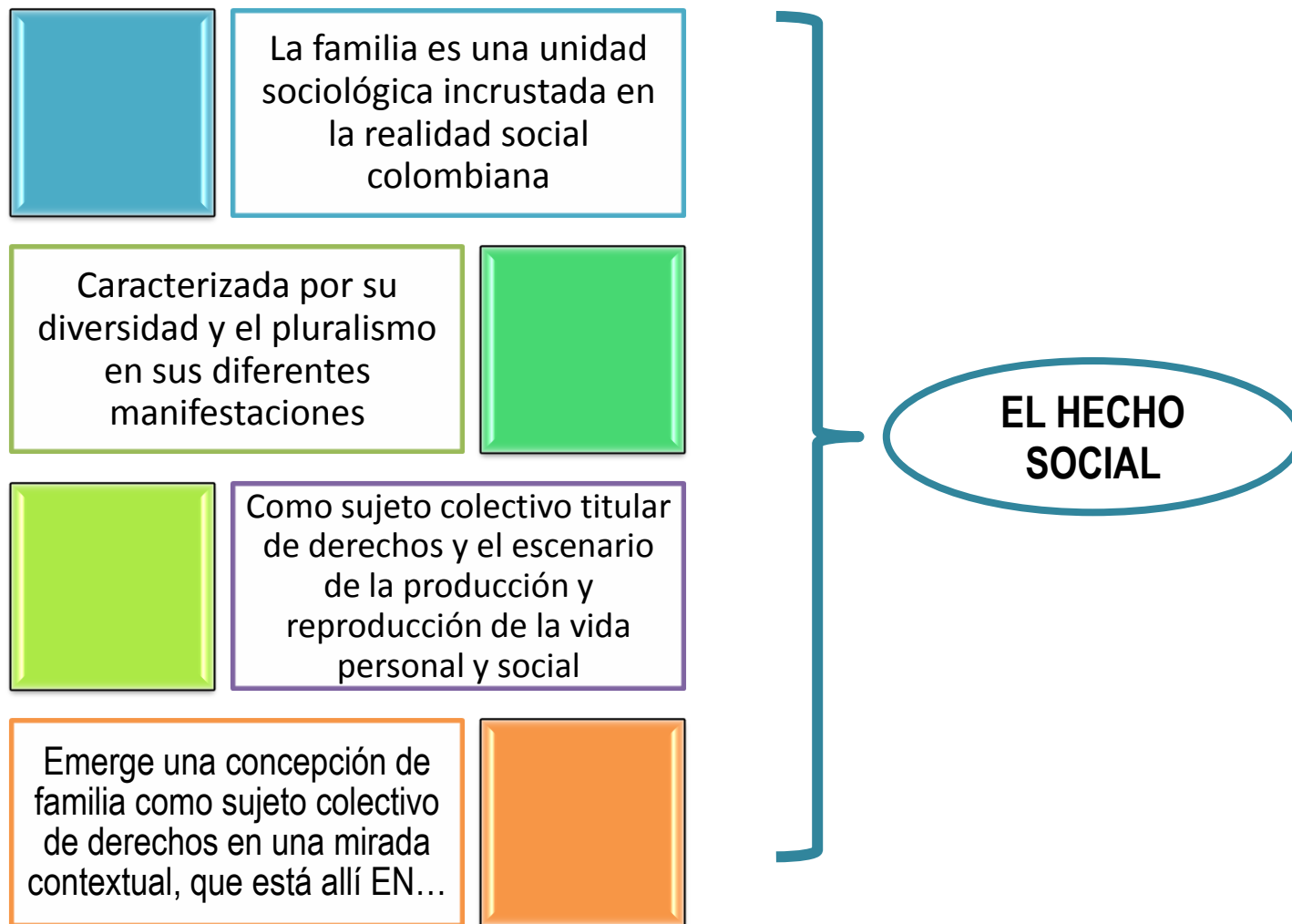

## **La Familia** *estructura social*

Se generan fuertes  
sentimientos de  
pertenencia

Se comparte un  
proyecto vital  
de existencia

Común y  
duradero



Se establecen intensas  
relaciones de intimidad  
reciprocidad, solidaridad  
y dependencia

Relaciones de  
Igualdad y libertad

Se constituye en el  
principal apoyo y base  
del sostenimiento de  
sus integrantes

Nacimiento o  
acogida

Principal organización más general y más importante de los seres humanos

*Familia  
puede  
surgir como  
un  
fenómeno  
natural  
producto de  
la decisión  
libre de dos  
personas*

## ***La Familia***

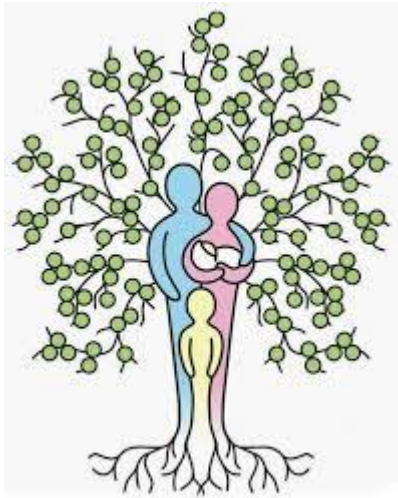

*Lo cierto es que son  
las manifestaciones  
de solidaridad,  
fraternidad, apoyo,  
cariño y amor, lo que  
la estructuran y le  
brindan cohesión a  
la institución*



# De la universalidad del concepto a la pluralidad de las familias

## ***Interpretación jurídica***



La familia es una unidad social compleja, diversa y plural



ubicada en un contexto social, histórico, cultural y político

## ***Dimensión social***



La familia es el lugar en donde las personas experimentan las vivencias de las relaciones **signadas por la democracia** o por relaciones **autoritarias y violentas,**



según la **forma** y el **modo** de ser y de **comportarse** de sus integrantes.

# De la universalidad del concepto a la pluralidad de las familias

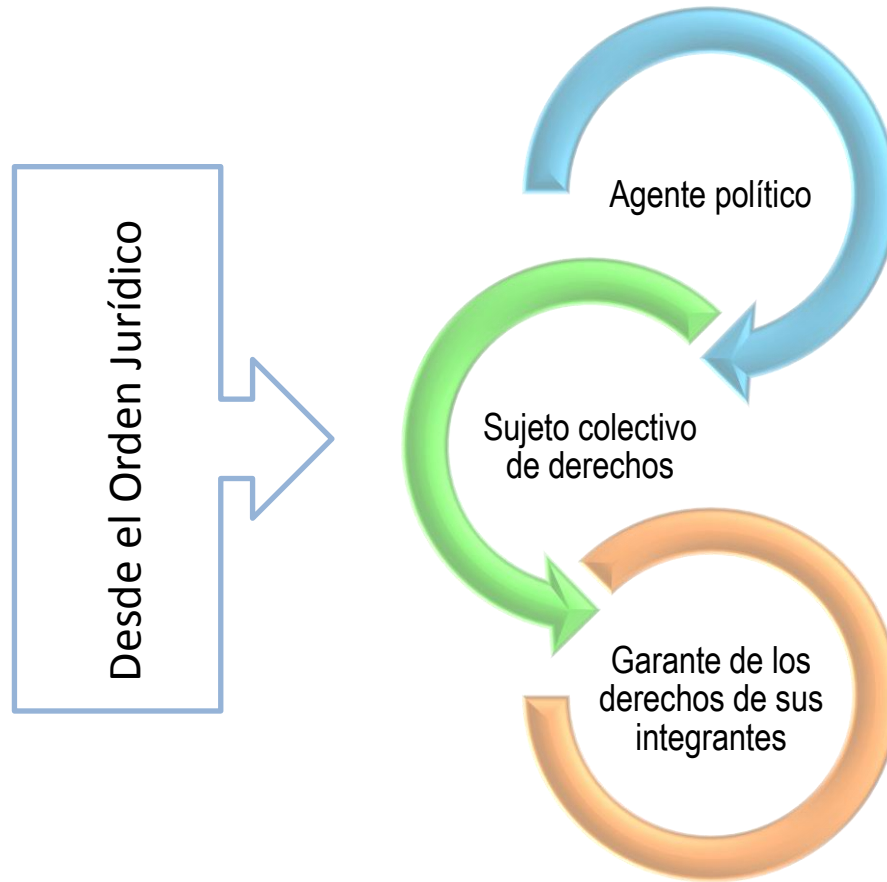

## Agente político

- Corresponsable de la eficacia de los derechos
- Del desarrollo integral de sus integrantes
- Mediadora entre las personas que están bajo su cuidado, las instituciones del Estado y las organizaciones sociales
- Responde por los factores que impiden el cumplimiento de los fines del Estado Social de Derecho en su interior



-Estas características, **son las que le permiten ser un agente político** junto con sus integrantes individualmente considerados.

## Sujeto colectivo de derechos

- Es una unidad conformada en razón de sus vínculos biológicos, civiles, de amistad, de amor, o por los intereses emanados de la convivencia entre sus miembros.
- Los grupos que se **identifican por uno o varios de estos factores**, o por otros de igual rango son los que conforman este sujeto colectivo de derechos.

## Garante de derechos de sus integrantes

La familia tiene derecho a la especial protección del Estado y las personas tienen derecho a tener y conformar una familia.

Ese derecho de protección es una especie de derecho garantía porque la protección del Estado fortalece a las familias para que éstas puedan garantizar el ejercicio de los derechos de sus integrantes y el cumplimiento de sus deberes o responsabilidades.

# La pluralidad y la diversidad en la realidad social colombiana



Formas primitivas



Familia Nuclear



Nuevas formas

- El hombre NO UNICO → aportante económico
- < N° hijos
- > N° personas adultas mayores
- Diversidad de vínculos y relaciones afectivas
- Como grupo social, la familia varia: (forma, función y tamaño)



En todas las sociedades

reproductora valores sociales y culturales

# La pluralidad y la diversidad en la realidad social colombiana

## La realidad colombiana



se ha configurado en medio de constantes cambios y transformaciones



**Las investigaciones han permitido ampliar los modelos de familia jurídicos o ideológicos hacia el estudio de sus prácticas concretas**

La Unidad Persona – Familia

La familia y la vida cotidiana

## EJE 3.- Desarrollo normativo, institucional, articulación y gestión del conocimiento

**Línea 3C-. Articulación con las políticas relacionadas con los integrantes de la familia individualmente considerados y promoción del conocimiento especializado**

### El Observatorio



#### Fortalecimiento de los observatorios de familia:

- Generar información relevante y actualizada sobre familia sus formas de constitución, conformación, sus dinámicas,
- la interrelación de sus proyectos colectivos
- socialización democrática
- seguridad económica, conflictos y violencias

## Línea 3C-. Articulación con las políticas relacionadas con los integrantes de la familia individualmente considerados y promoción del conocimiento especializado

1

Sistemas de seguimiento a las situaciones que viven las familias, y mejorar la calidad y efectividad de planes, programas y proyectos destinados a su apoyo y fortalecimiento,



2

- Modelos de Atención Integral
- Identificación de necesidades y desarrollo de capacidades
- Desarrollo de competencias del talento humano y su fortalecimiento
- **Atención con enfoque de salud familiar y comunitaria para centrar la atención en la persona, la familia y la comunidad;**
- Manejo de rutas integrales de atención, con acciones de intervención sobre riesgos individuales y colectivos

# Retos y desafíos



## Gestión de la Información a través de los Observatorios de Familia

- Panorama general, o caracterización de las familias con enfoque diferencial
- Mejorar la calidad y consistencia de los indicadores sociales
- Armonizar o modificar variables que se tengan sobre la situación de las familias
- Articular de forma más eficiente acciones y políticas relacionadas con las familias.
- Fortalecer los sistemas de información desde los diferentes sectores
- Dar cuenta además de los avances y obstáculos en la realización de la política
- Contar con la información que le permita acceder a la información en todo el territorio nacional
- Facilitar el acceso a programas y servicios dirigidos a las familias
- Establecer los indicadores trazadores de la política y de la situación de las familias, y sobre su aporte al desarrollo social, económico y político del país.



# Acción de los Diferentes Actores



**Oficina de Promoción Social**

**Gracias**